

Povzeto po GURS, 28.2.2011, kataster parcel (Ime sloja: meje, skupina podatkov: grafika zemljiškega katastra, datum podatkov 6.9.2010).

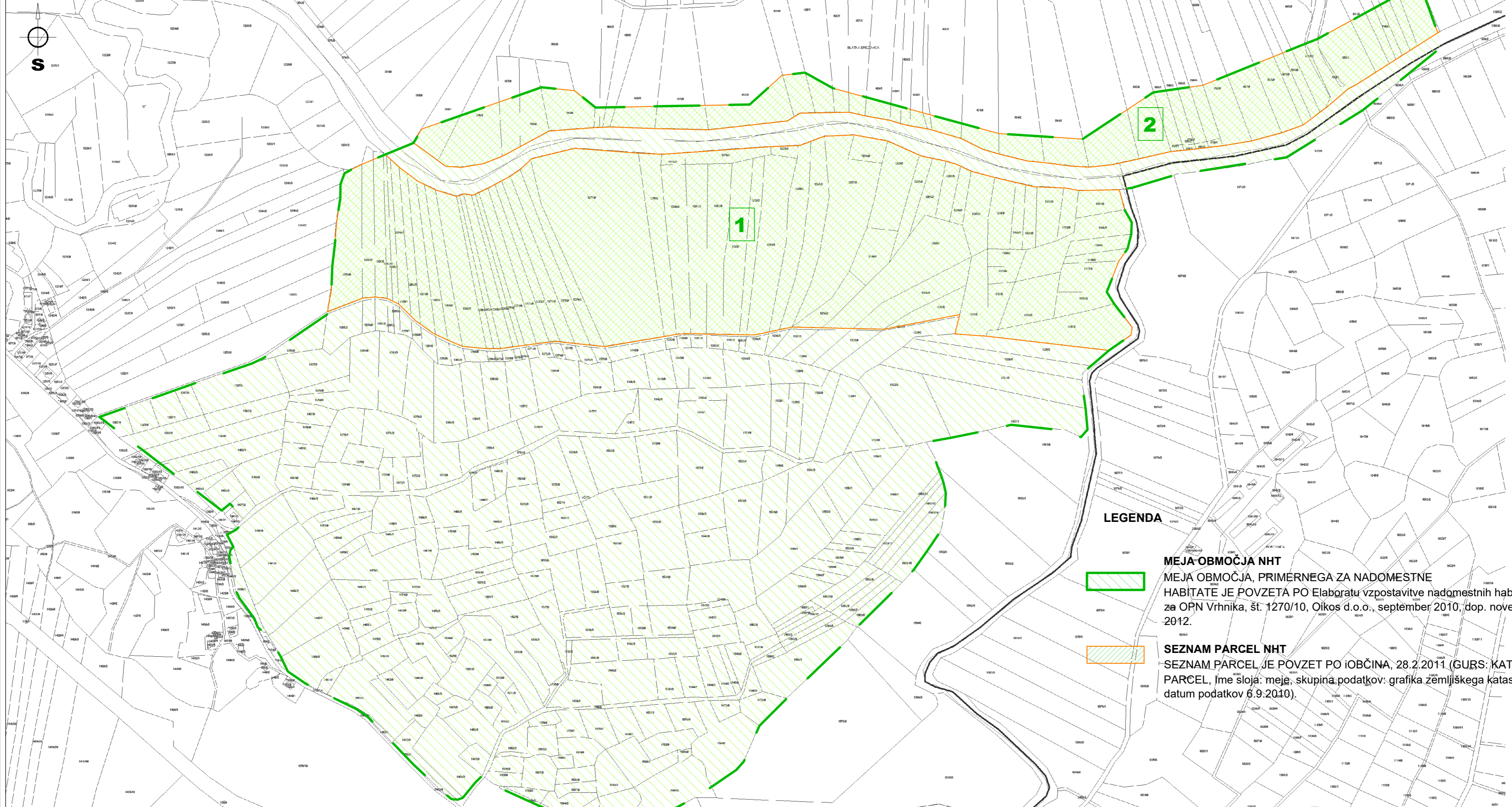

LEGENDA

MEJA-OBMOČJA NHT

MEJA OBMOČJA, PRIMERNEGA ZA NADOMESTNE HABITATE JE POVZETA PO Elaboratu vzpostavitve nadomestnih habitatov za OPN Vrhnika, št. 1270/10, Oikos d.o.o., september 2010, dop. november 2012.



SEZNAM PARCEL NHT

SEZNAM PARCEL JE POVZET PO IOBČINA, 28.2.2011 (GURS: KATASTER PARCEL, Ime sloja: meje, skupina podatkov: grafika zemljiškega katastra, datum podatkov 6.9.2010).

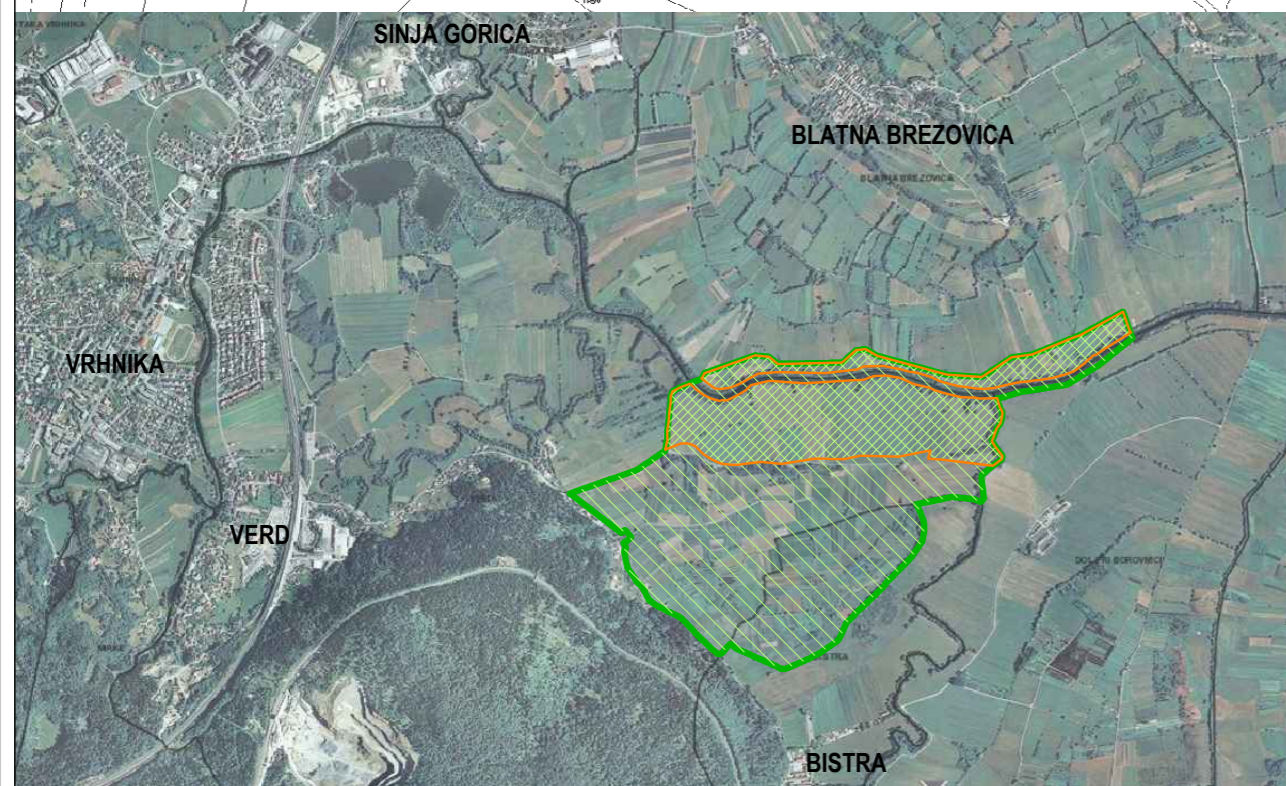

1

Seznam predvidenih zemljišč za območje nadomestnih habitatov (NHT), južno od Ljubljaniče:
 1254, 1255, 1256, 1257, 1258, 1259/1, 1259/2, 1260, 1261, 1262, 1264, 1265, 1266, 1267, 1268, 1269, 1270, 1271, 1272, 1273, 1274, 1275, 1276, 1277, 1278, 1279/1, 1279/2, 1280, 1281, 1282, 1283/1, 1283/2, 1285, 1286/1, 1286/2, 1286/3, 1287, 1288, 1289, 1290/1, 1290/2, 1292, 1293, 1294, 1295, 1296, 1297, 1298, 1299, 1300, 1301, 1302, 1303, 1305, 1306, 1308, 1309, 1310, 1311, 1312, 1313, 1314, 1316, 1317, 1318, 1319, vse k.o. Verd (šifra k.o. 2003).
POVRŠINA cca 41 ha

2

Seznam predvidenih zemljišč za območje nadomestnih habitatov (NHT), severno od Ljubljaniče:
 386/1, 386/2, 387, 388, 389, 390, 408, 409, 410, 411, 412, 424, 425/1, 426/1, 427/1, 428/1, 429/1, 429/2, 429/3, 430/1, 431, 594/1, 594/2, 596, 597, 598/1, 598/2, 598/3, 598/4, 599, 601, 602, 603, 604, 605, 846, 847, 848, 849, 850, 851, 852/1, 852/2, 3107/2, 3117 vse k.o. Blatna Brezovica (šifra k.o. 1997).
POVRŠINA cca 12 ha



sonet

SONET d.o.o., Podjetje za projektiranje, inženiring in tehnično svetovanje
 Robova cesta 6, 1360 VRHNIKA, tel.750 740 0, fax.750 740 4, sonet.biro@sioi.net

Objekt: OBČINSKI PODROBNI PROSTORSKI NAČRT
 ZA DEL OBMOČJA I. FAZE INDUSTRIJSKE CONE V SINJI GORICI

Investitor: SKUPINA INVESTITORJEV
 (po seznamu)

Št. projekta: 903-30/02

Vrsta projekta: OPPN

Datum: april 2021

Prikaz GRAFIČNI DEL OPPN

Merilo: 1:5000

Vsebina risbe: PRIKAZ OBMOČJA NADOMESTNIH HABITATOV

Izdela/a: ALJOŠA POTREBUJEŠ, abs.kraj.arh.

Odg. vodja projekta: SLAVKO GABROVŠEK, univ.dipl.ing.arh.

ZAPS A-0297

Št. lista: B.10