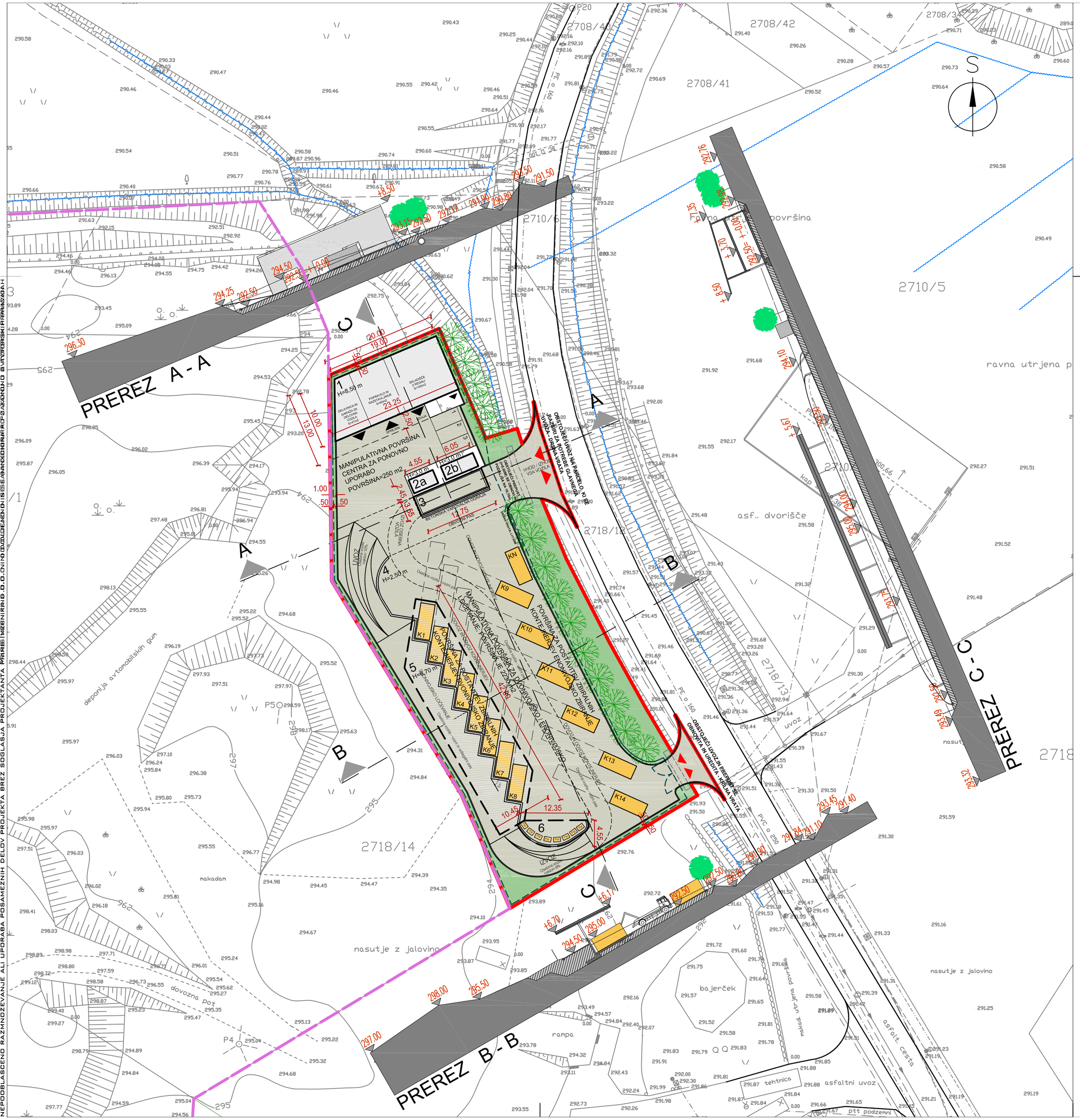

NEPODBLAŠČENO RAZMNOŽEVANJE ALI UPORABA POSAMEZNIH DELOV PROJEKTA BREZ SOGLASJA PROJEKTANTA PRIMIS INŽENIRING D.O.O. NI DOVOLJENO!

LEGENDA

- območje OPPN
- meja sanitarne deponije po podatkih KPV (upravljavca deponije)
- predvideni objekti
- 1 center za ponovno uporabo
- 2a sprejemnica
- 2b sanitarije, garderoba
- 3 tehtnica - 40t
- 4 podporni zid (D = 30 cm, L = 87 m)
- 5 jeklena nadstrešnica nad dvonivojskim zbiranjem (390 m2)
- 6 jeklen nadstrešek nad ločevanjem frakcij na palete (43 m2)
- K1-K8 kontejnerji 30 m3
- KN kontejner za nevarne odpadke
- K9-K14 kontejnerji 6200x2500
- Pal palete
- zelene površine
- visoka vegetacija
- tlakovane površine
- dostopi, dovozi
- utrjene manipulativne površine
- žična ograja višine 2,00 m

OBČINSKI PODROBNI PROSTORSKI NAČRT za ZBIRNI CENTER ZA ODPADKE VRHNIKA –TOJNICE

ARHITEKTONSKO ZAZIDALNA SITUACIJA

MARS INŽENIRING d.o.o.
svetovanje, projektiranje, izvedba
Dunajska c. 159, 1000 Ljubljana
Telefon: 01 5609 840
Telefax: 01 5609 873
ales.kuder@mars-inzeniring.si
http://www.mars-inzeniring.si

INVESTITOR:	OBČINA VRHNIKA, Tržaška cesta 1, 1360 Vrhnika		
PRIPRAVLJAVEC:	OBČINA VRHNIKA, Tržaška cesta 1, 1360 Vrhnika		
OBMOČJE:	del območja V3M/2, del morfološke enote 7E/1		
PREDL. NAMEMB.:	POVRŠINE ZA MESTNE JAVNE SLUŽBE IN SERVISE		
GEODETSKI NAČRT:	PRIMIS Vrhnika d.o.o., št.91-2009-24	DATUM:	16.06.2009
ODGOVORNI VODJA PROJEKTA:	ZORAN GUŠTIN, univ.dipl.inž.arh.	IZ. ŠT.:	ZAPS - 0163
NAČRTOVALEC:	ZORA JANEŽIČ GUŠTIN, univ.dipl.inž.arh.	IZ. ŠT.:	
SODELAVEC:		IZ. ŠT.:	
VRSTA DOKUMENTACIJE:	OPPN ZA ZBIRNI CENTER ZA ODPADKE VRHNIKA – TOJNICE		
ŠT. PROJEKTA:	11/012		
DATUM:	marec 2013	MERILO: 1:500	ŠT. RISBE.: 4.1